



RESTAURANTE ZASCANDIL

Restauración — Restaurantes



Calle
Cervantes, 9 33206
Gijón, Asturias (Principado de Asturias)
España

Contacto
Tlfno 985 353 038
zascandilgijon@gmail.com
<https://www.zascandilgijon.es>

Creado por
TÉCNICO PREDIF ASTURIAS
03/01/2019

Última modificación por
TÉCNICO PREDIF ASTURIAS
07/03/2019



Las condiciones de accesibilidad de este recurso turístico han sido analizadas por expertos

Información general

El Restaurante esta situado en la zona centro de Gijón. Se puede llegar en autobús. El Restaurante Zascandil tiene una sola planta donde se ubican un salón comedor de ambiente marinero, los aseos y una zona de bar con mesas altas. El tipo de comida que ofrece es tradicional. El Restaurante está muy cerca de la Ruta urbana de interés turístico accesible "Gijón Goloso".

Entrada



Acceso: Con resalte, plano inclinado / rampa

Datos de la rampa

La pendiente hace que la rampa sea: Utilizable con ayuda de otra persona

- ✓ Nombre del recurso turístico visible y legible

La entrada analizada es: La principal

Ancho de paso de la puerta de entrada: Mayor o igual que 78 cm

Circulación interior

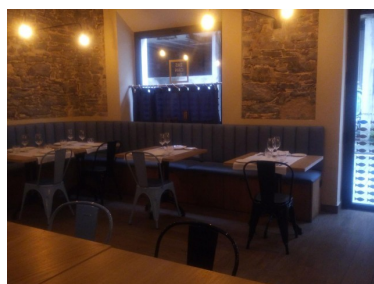

Circulación con silla de ruedas: Total

Iluminación adecuada: Sí

- ✓ Sin elementos que puedan suponer un obstáculo a personas con discapacidad visual

Hay rótulos de señalización: No

Áreas de restauración

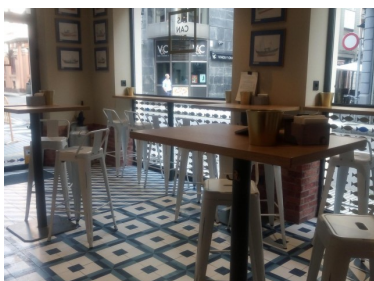

Barra a altura adaptada para personas usuarias de silla de ruedas: No

Carta con textos grandes y color contrastado: Sí

- ✓ Menú para personas con necesidades alimentarias específicas (celiaquía, diabetes, alergias...)

- ✓ Disponible servicio en mesa

Mesas accesibles: Sí

- ✓ Silla alta para niños

Aseo adaptado en zonas comunes

- ✓ Aseo para PMR

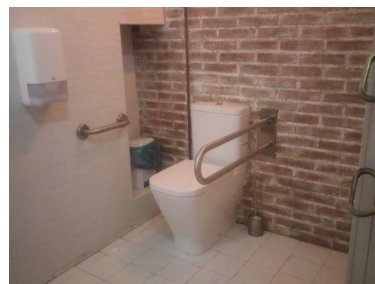
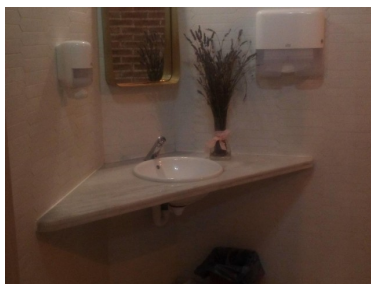
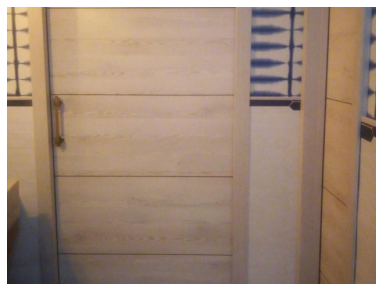

Acceso sin desniveles: Sí

Ancho de paso de la puerta: Mayor o igual que 78 cm

Apertura de la puerta: Corredera

Espacio libre de giro mayor o igual que 150 cm de diámetro: Sí

Espacio libre de transferencia lateral al inodoro: Sí

El espacio es mayor o igual que 80 cm: Lado izquierdo

Altura del asiento del inodoro: Estándar (entre 40 y 45 cm)

Tiene barra(s) de apoyo: Sí

Datos

Barras de apoyo del inodoro: Lado izquierdo, lado derecho

Las barras del lado izquierdo son: Abatibles

Las barras del lado derecho son: Fijas

Lavabo: Con grifo de difícil manipulación, sin pedestal

Servicios y equipamientos

Se proporciona información suficiente sobre las medidas de accesibilidad del recurso turístico: No

Bucle de inducción magnética: No

✓ Personal de atención al público

Formación de personal

Personal formado en atención a personas con discapacidad: No

Personal disponible para dar apoyo a personas con necesidades específicas: Sí

Personal con conocimientos de Lengua de Signos: No

Entorno exterior

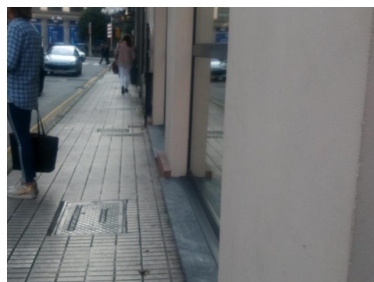

Aceras: Sin obstáculos

Pavimento homogéneo y antideslizante: Sí